全機出撃…スクスク基地はからっぽだ
いま基地に敵が攻めてきたら

基地やスクスク要塞や町は全滅だ……全機出撃は　さいごまで反対したのに

大和に近づいたぞ

わーっ大和だ大きいなあ

0戦隊に
つぐ！
敵機動部隊
は北西十五
キロ

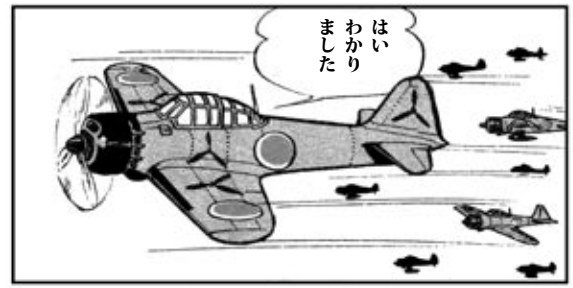
はい
わかり
ました

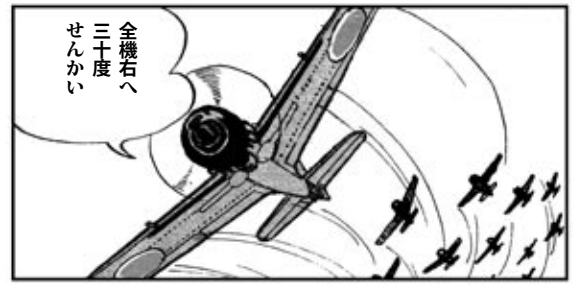
全機右へ
三十度
せんかい

あっ
あれだ
!!

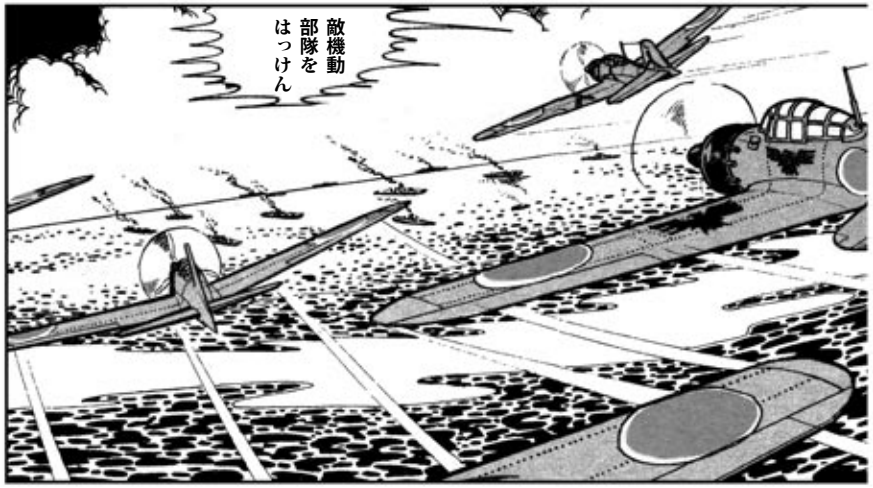
敵機動
部隊を
はっけん

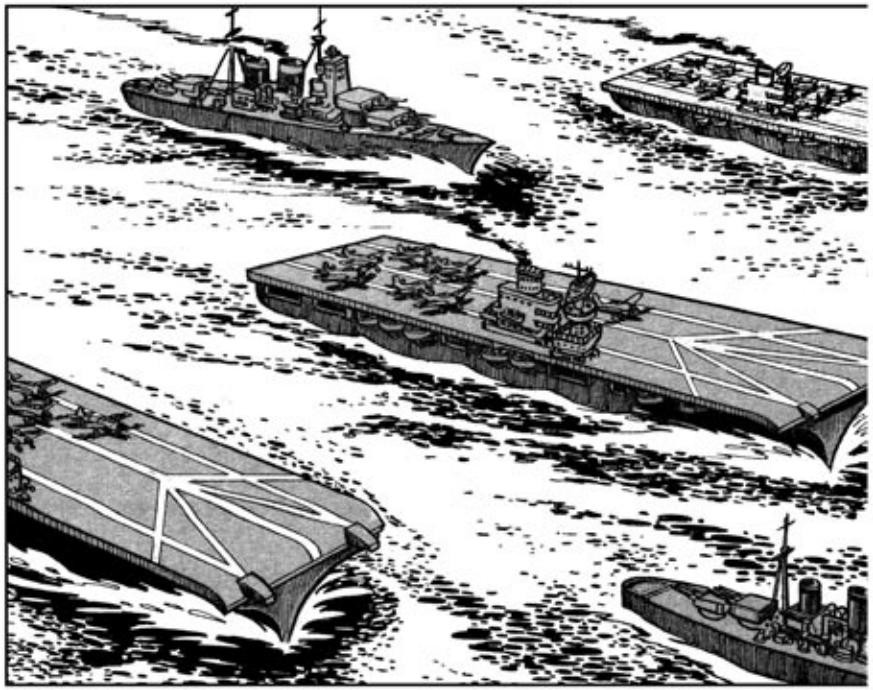

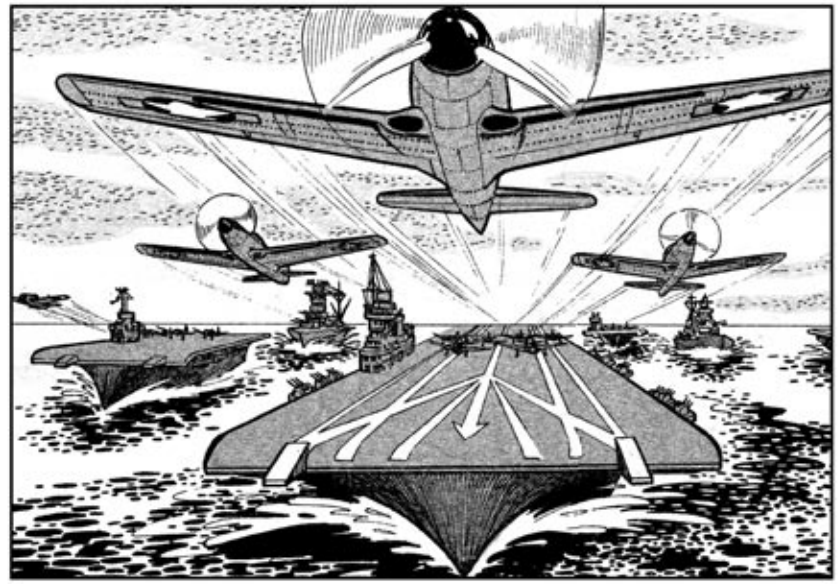

ふふふ
きたな

敵さん
とびたった
ぞ！

全機
上昇!!
戦闘
たいせい
にうつれ
!!

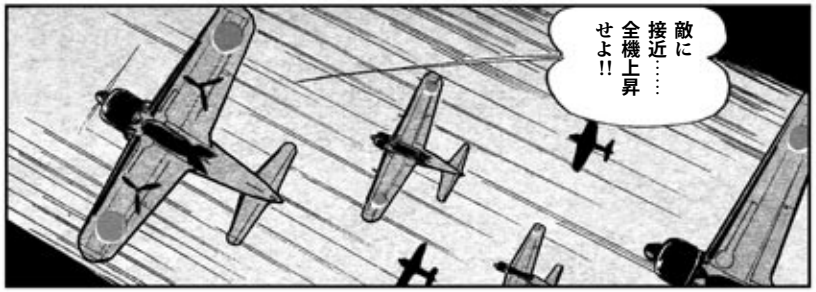
敵に
接近……
全機上昇
せよ!!

なに
!!

太郎
一ばんてが
らは おれ
がもらった
ぞ

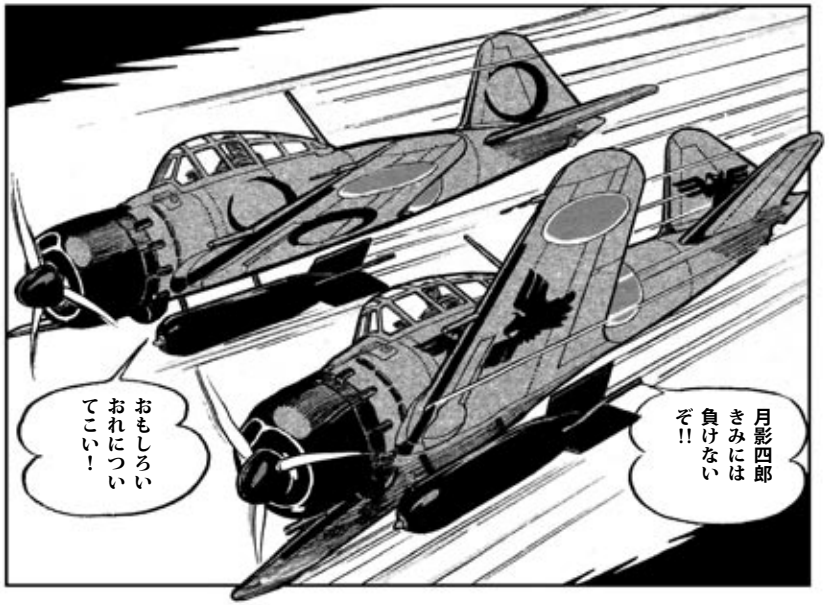
月影四郎
きみには
負けない
ぞ!!
おもしろい
おれについ
てこい！

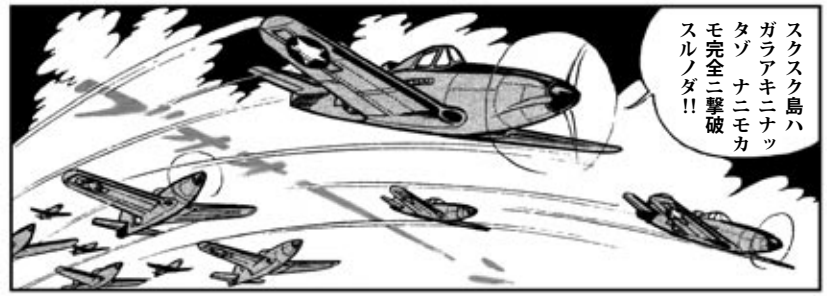
スクスク島ハ
ガラアキニナッ
タゾ　ナニモカ
モ完全ニ撃破
スルノダ!!

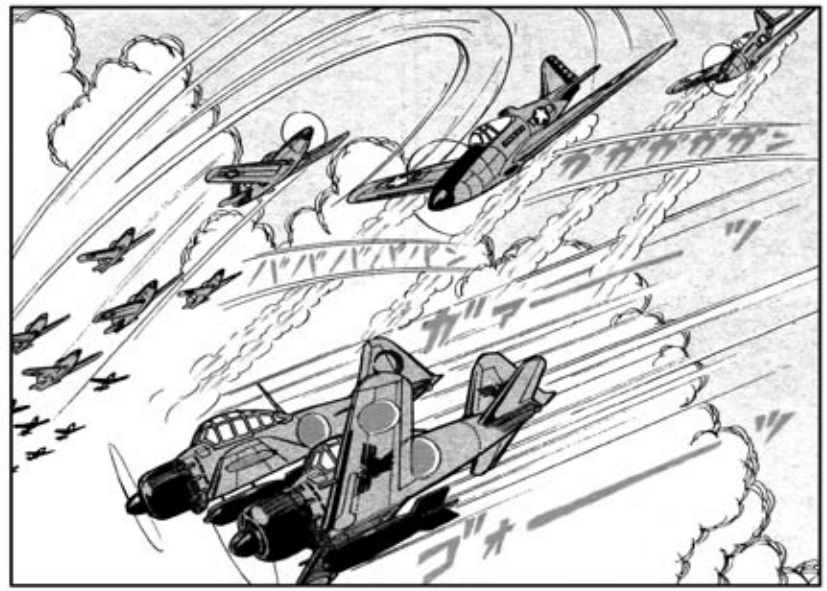
ガガガガガガン
ババババババン
ガァーッ
ゴォーッ

ふふふ
おって
きたか
……

月影は
おってきた
敵機をみむ
きもせず
敵空母に
つっこむ
気だな

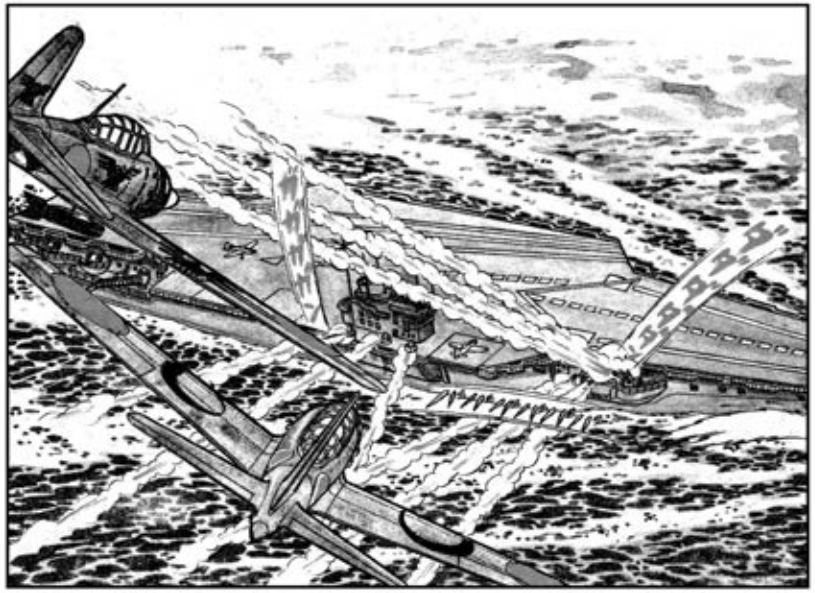
ダダダダダダ
ババババババババ

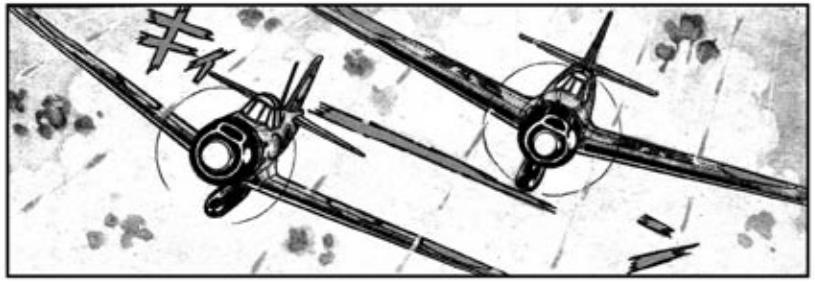
キィ

くそ
!
ッ

いまだ
っ!!
グッ

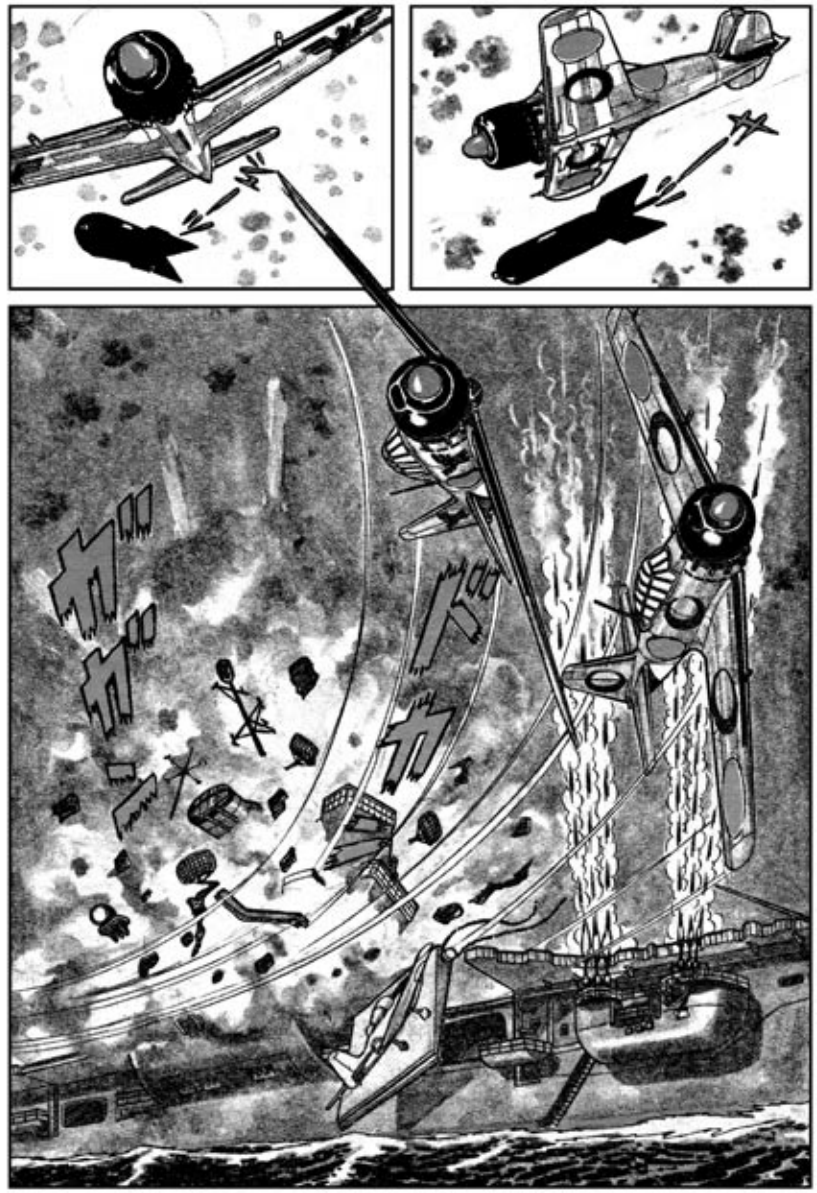
カッ
カッ
ドッ

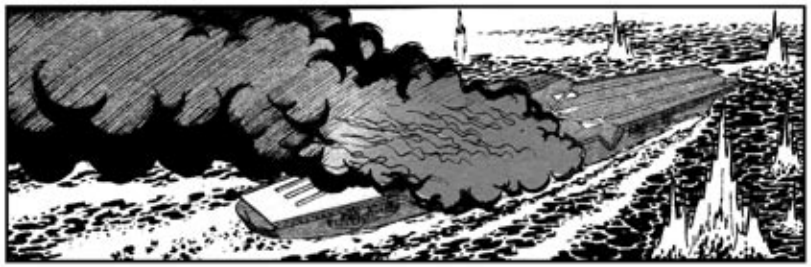

丸山
角川
月影とぼくとでいためつけたあの空母をおそえ!!

うーむ
全速力で
にげて
いくな

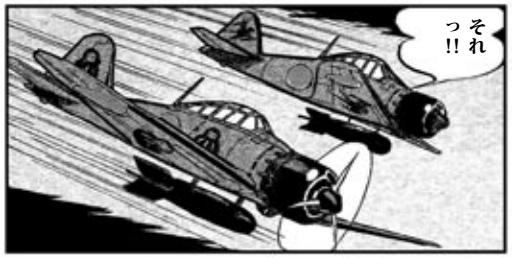
それっ!!

よし
さいご
のとどめは
まかせて
くれ

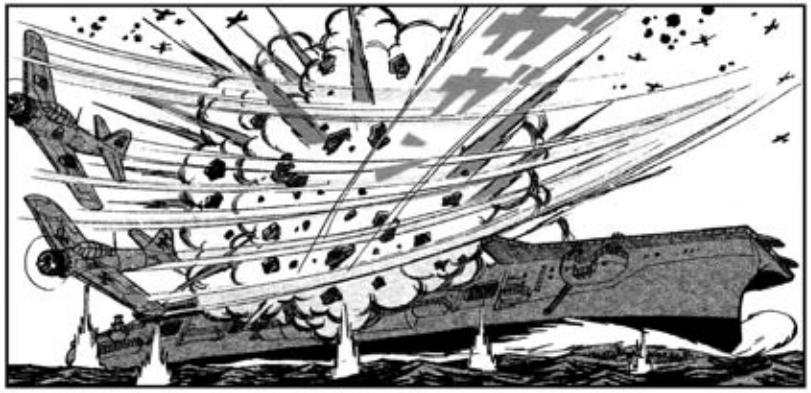
ガッ
ガッ

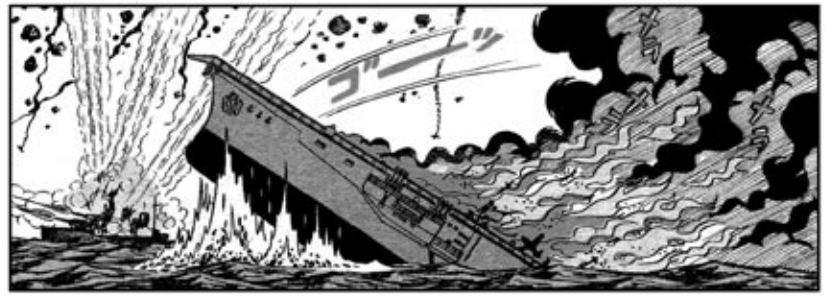
ゴーッ

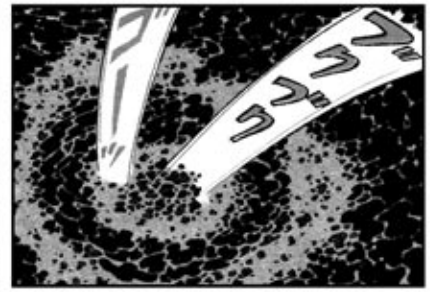
ゴーッ
ゴゴゴ

桜！ 一ばんてがらはわけあったな
おまえと握手がしたいぜ

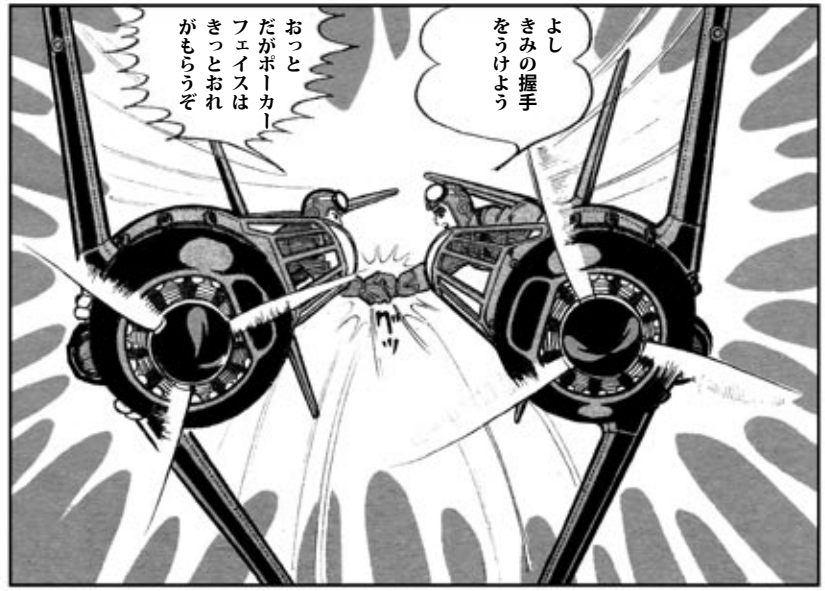
よしきみの握手をうけよう
おっとだがポーカーフェイスはきっとおれがもらうぞ
ガッ

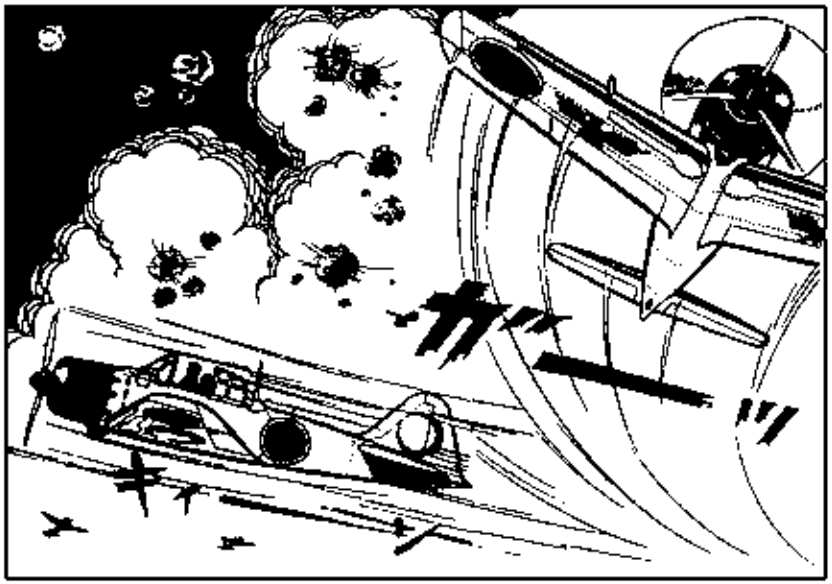
ガーッ
キィ

桜!! 爆弾はおとしたからこんどは撃墜数できょうそうだぞ

よしっきみにはぜったいに負けないぞ

爆弾を投下した全機はすぐに敵艦の上をはなれろ!!
大和の艦砲射撃がはじまるぞ

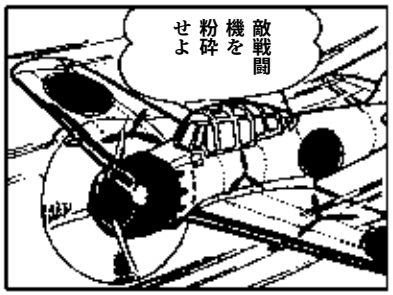
敵戦闘機を粉砕せよ

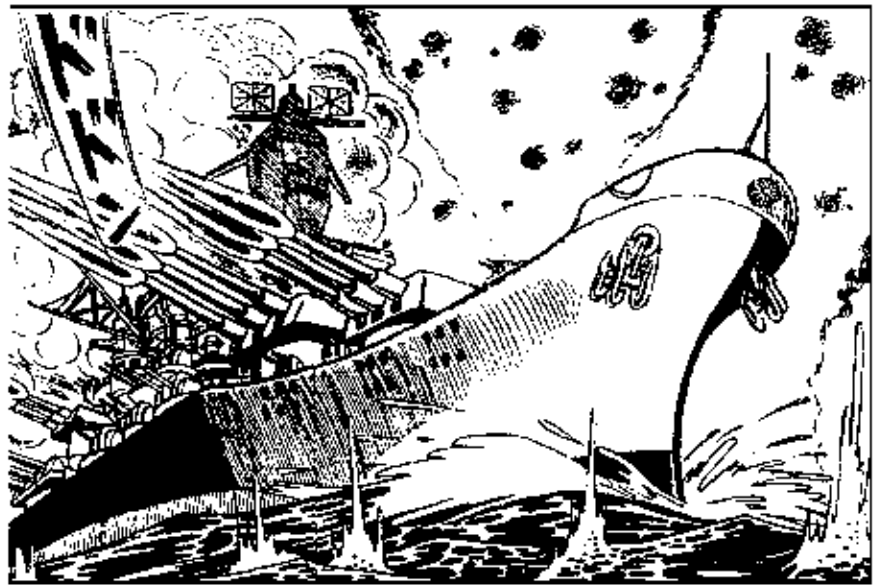
ドドドドー

ガガガガー
ボカン

ドドドドー

命中!!
大和につげます砲弾はほとんど命中しています

すごいぞ大和の四十六センチ砲にかかっては…
敵の空母もいちころだ

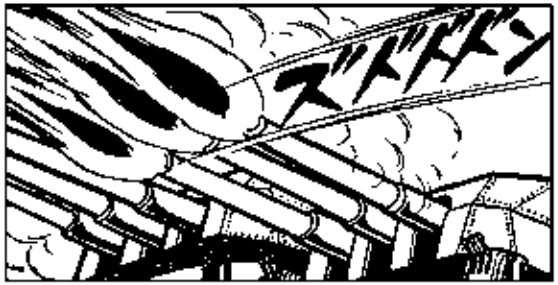
ズドドドン

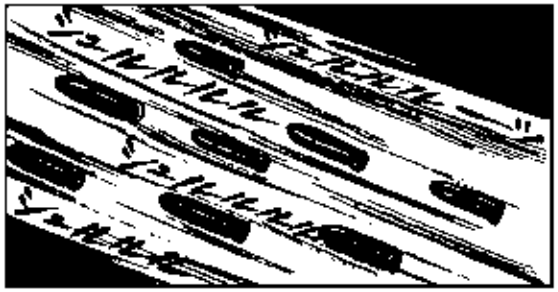

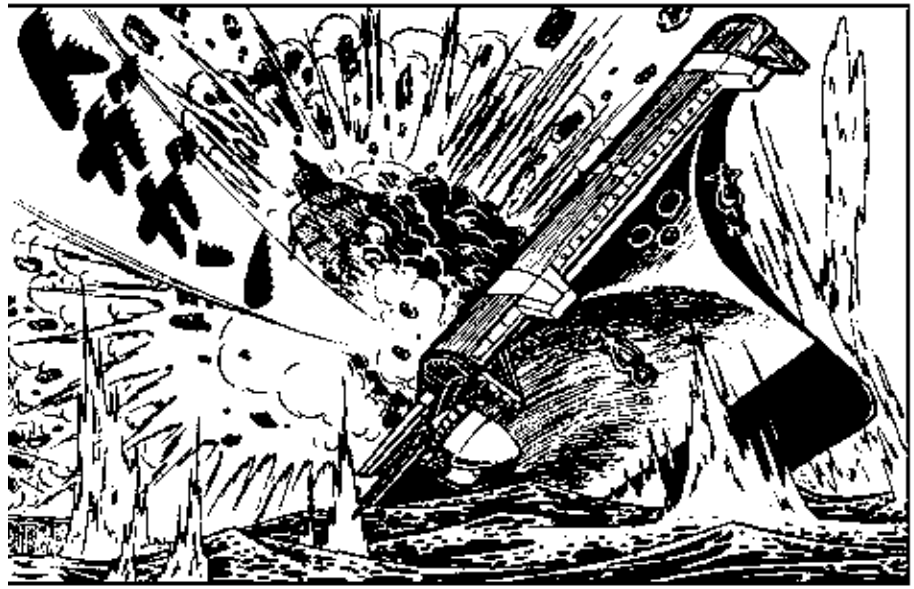
ドボーン

うーん
まったく
すごいや……

おっと

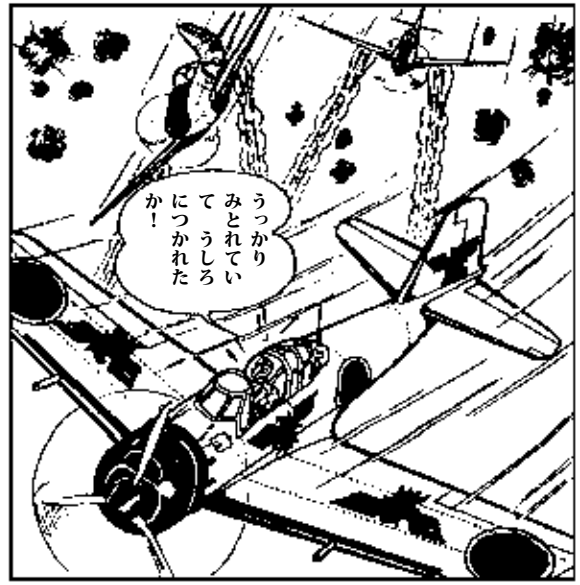
うっかり
みとれてい
て　うしろ
につかれた
か！

バヤン

すこし
あそんで
やるかな
……

ひらりと
体をかわし
て……

こんどは
こっちの
ばんだ

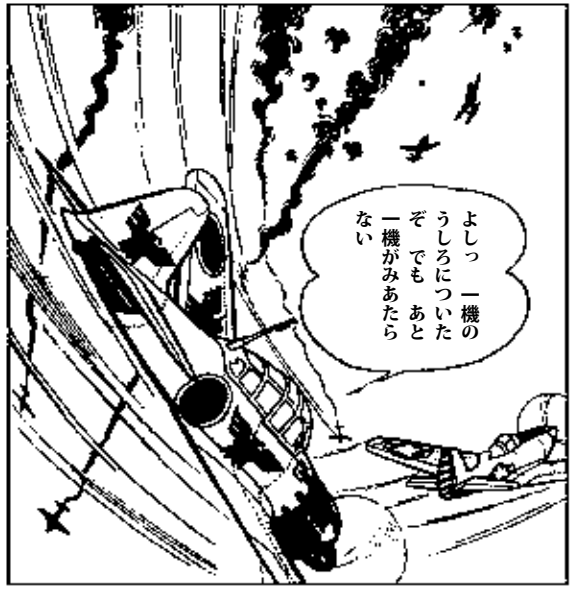
よしっ　一機の
うしろについた
ぞ　でも　あと
一機がみあたら
ない

あっ

くそ！
一機をおえば
一機がうしろ
につく……

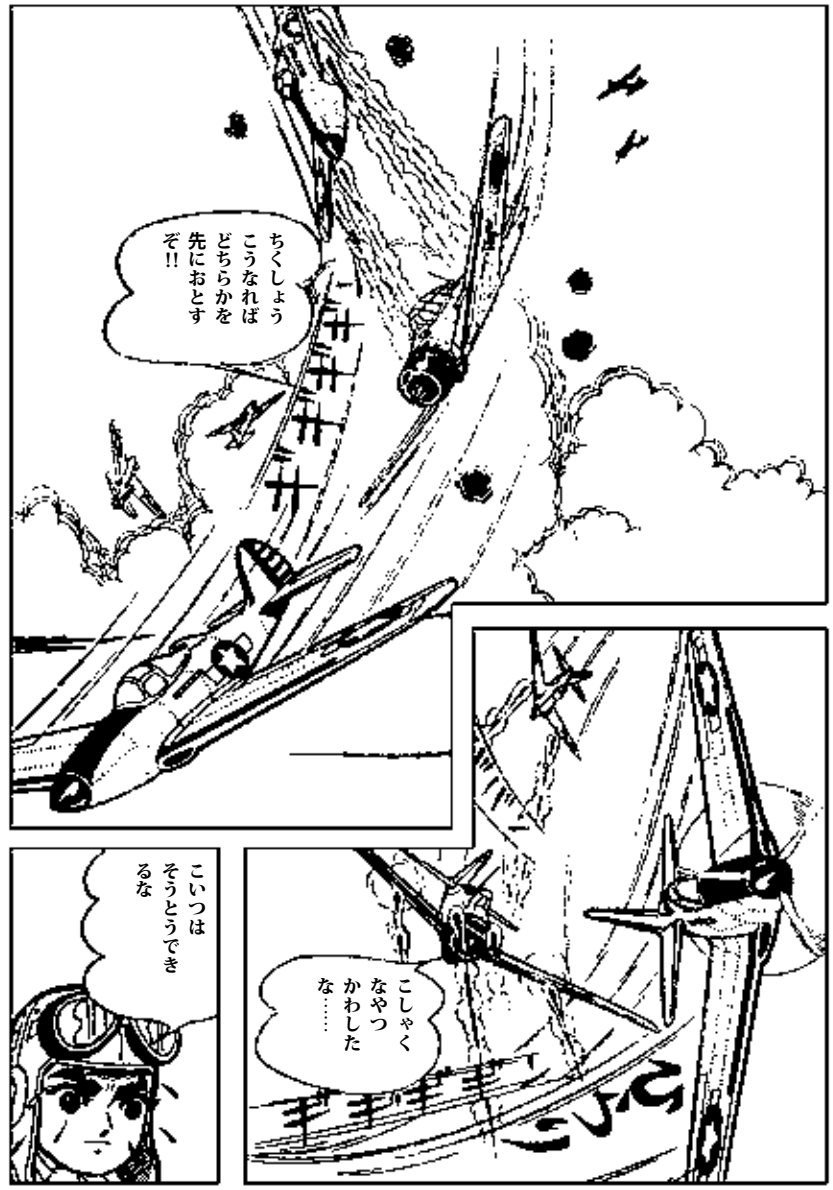
ちくしょう こうなれば どちらかを 先におとす ぞ!!
こしゃく なやつ かわした な……
こいつは そうとうでき るな

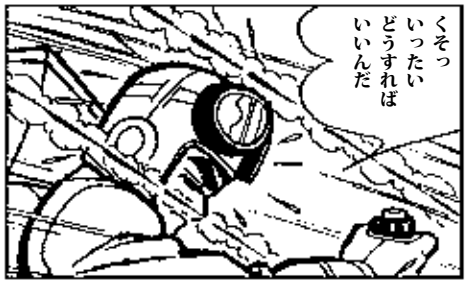
くそっ いったい どうすれば いいんだ

おまけに うしろから ばりばり 射ってき やがる

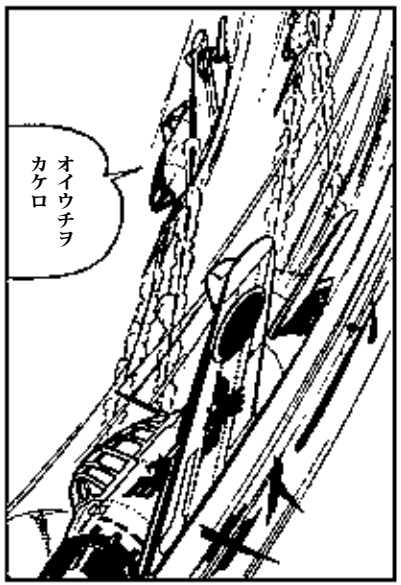
オイウチヲ カケロ

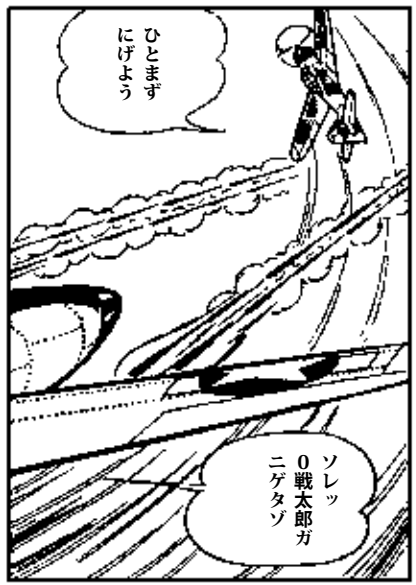
ひとまず にげよう
ソレッ 0戦太郎ガ ニゲタゾ

しまった 直線降下で にげるなんて ばかなことを した
ぼくは よっぽど どうかして いるぞ!!